DEGSON

总览

产品信息

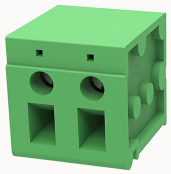

DG105R-7.5-10040000073

固定接线端子，标称工作电流：24A，额定电压（III/2）450V，额定横截面：0.5-2.5mm²，针距：7.5mm，接线方式：正面螺钉连接，颜色：绿色，触点表面：锡

产品优势

- ☑ 通用型连接方式，确保设备设计的高度灵活性
- ☑ 两个焊接插针可降低焊接点上的机械应力
- ☑ 通过侧面的锁扣可以组合不同位数

产品认证

c UL us

技术数据

产品图表

3D模型

焊接数据

焊接方式	波峰焊/手工焊

接线容量

硬导线横截面	0.5~2.5mm²
柔性导线横截面	0.5~2.5mm²
可连接导线横截面	30~12AWG
扭矩	0.4N.m
剥线长度	12mm

电气参数UL

额定电压(B)	300V
额定电压(D)	300V
额定电流(B)	20A
额定电流(D)	10A

电气参数IEC

额定电压	450V
额定电流	24A
额定电压(III/2)	450V
额定工频电压(1min)	2.5KV

装置属性

连接方向	0°
安装类型	焊板
针脚排列	双排直线排列
连接方式	螺钉连接
螺钉头驱动方式	一字螺丝刀
螺纹	M2.5
是否插拔	否
间距	7.5mm
位数	2
层数	1

材料数据

环保事项	符合REACH/RoHS
接触件材料	铜
接线点金属表面	镀锡
绝缘材料	PA66

绝缘材料组	I
阻燃等级	UL94V-0

机械测试

测试规范	UL1059/IEC60998

环境数据

环境温度（运行）	-40℃~105℃(取决于降额曲线)

附件

工具

螺丝刀	0.6x3.5mm，一字槽螺丝刀
取线工具	/

附件

编码条	/
桥接件	/
标记条	/
其他	/

商业数据

订货号	10040000073
包装单位	800
最小订货量	
产品重量（不含包装）	7.949