DEGSON

总览

产品信息

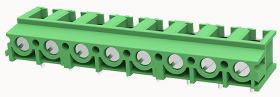

DG302R-7.5-10050000743

固定接线端子，标称工作电流：25A，额定电压（III/2）450V，额定横截面：4mm²，针距：7.5mm，接线方式：带导线保护装置的螺钉连接，颜色：绿色，触点表面：锡

产品优势

☑ 固定螺钉连接技术，安全可靠
☑ 方形接线孔，接线容量大
☑ 通过侧面的锁扣可以组合不同位数

产品认证

c UL® us

技术数据

产品图表

3D模型

焊接数据

焊接方式	波峰焊/手工焊

接线容量

硬导线横截面	0.5~4mm²
柔性导线横截面	0.5~4.0mm²
可连接导线横截面	20~12AWG
扭矩	0.5N.m
剥线长度	6.5mm

电气参数UL

额定电压(B)	300V
额定电压(D)	300V
额定电流(B)	20A
额定电流(D)	10A

电气参数IEC

额定电压	400V
额定电流	25A
额定电压(III/2)	400V
额定工频电压(1min)	2.5KV

装置属性

连接方向	90°
安装类型	焊板
针脚排列	单排直线排列
连接方式	带导线保护装置的螺钉连接
螺钉头驱动方式	一字螺丝刀
螺纹	M3
是否插拔	否
间距	7.5mm
位数	8
层数	1

材料数据

环保事项	符合REACH/RoHS
接触件材料	铜合金
接线点金属表面	镀锡
绝缘材料	PA66

绝缘材料组	I
阻燃等级	UL94V-0

机械测试

测试规范	UL1059/IEC60998

环境数据

环境温度（运行）	-40℃~105℃(取决于降额曲线)

附件

附件

编码条	/
桥接件	/
标记条	/
其他	/

工具

取线工具	/
螺丝刀	0.6x3.5mm，一字槽螺丝刀

商业数据

订货号	10050000743
包装单位	#N/A
最小订货量	
产品重量（不含包装）	#N/A