DEGSON

总览

产品信息

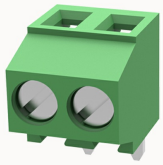

DG381R-3.5-10040008852

固定接线端子，标称电流：10A，额定电压（III/2）：130V，针距：3.5mm，额定横截面：1.0mm²，接线方式：带压线框的螺钉连接，颜色：绿色，触点表面：锡

产品优势

☑ 固定螺钉连接技术，安全可靠
☑ 通用型安装方式，确保设备设计的高度灵活性

产品认证

技术数据

产品图表

3D模型

包装数据

包装类型	盒装

焊接数据

焊接方式	波峰焊/手工焊

接线容量

硬导线横截面	0.5~1.0mm²
柔性导线横截面	0.5~1.0mm²
可连接导线横截面	26~16AWG
扭矩	0.2N.m
剥线长度	6mm

电气参数UL

额定电压(B)	300V
额定电流(B)	10A

电气参数IEC

额定电压	130V
额定电流	10A
额定电压(III/2)	130V
额定工频电压(1min)	1.25KV

装置属性

安装类型	焊板
针脚排列	单排直线排列
连接方式	螺钉连接
螺钉头驱动方式	一字螺丝刀
螺纹	M2
是否插拔	否
间距	3.5mm
位数	2
层数	1

材料数据

环保事项	符合REACH/RoHS
接触件材料	铜
接线点金属表面	镀锡
触点区域金属表面	镀锡
绝缘材料	PA66
外壳颜色	绿
阻燃等级	UL94V-0

环境数据

环境温度（运行）	-40℃~105℃(取决于降额曲线)
环境温度（存放/运输）	-40℃~70℃

附件

商业数据

订货号	10040008852
包装单位	4300
最小订货量	
产品重量（不含包装）	1.181