DEGSON

总览

产品信息

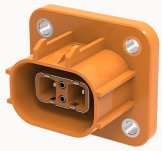

DBYR-02A28-C03-26040000006

2芯280高压连接器，额定工作电流：16A Max@2.5mm²，24A Max@4mm²。额定工作电压：1000V DC。防护等级：IP68、IP6K9K、IPXXB

产品优势

☑ 适用性广：可应用于乘用车、商用车，兼顾性能、空间与成本性能。
☑ 兼容性高：兼容接线、焊板连接。
☑ 高性能：防水性能优异，EMC性能强，过流能力优越。

产品认证

技术数据

产品图表

3D模型

概述

屏蔽	是

环境条件

最高海拔	5000m（海平面以上）
保护等级	IP67

电气性能测试

温升测试	≤50 K

技术参数

导线横截面积（mm²）	2.5mm²

技术参数

绝缘电阻	＞200MΩ 1000V DC

版本

芯数	2

信号反馈

高压互锁	有

电气参数IEC

额定电流	16A

常规

防错插编码	A-Code
	B-Code
	C-Code
	D-Code

材料数据

外壳颜色	橙
阻燃等级	UL94V-0

耐久性测试

插入 / 拔出次数	50

电气参数

额定电压	1000V

环境数据

环境温度（运行）	-40℃~125℃(取决于降额曲线)

附件

商业数据

订货号	26040000006
包装单位	
最小订货量	
产品重量（不含包装）	